ELAS SONCHE DE LAÍÑO

1

Elas sonche de Laíño,
elas de Laíño son*he;*
collen o xunco na braña,
vano vender a Padron*he*.

2

As neniñas de Laíño
eu direi quen elas son*he;*
collen o xunco na braña
vano vender a Padron*he*.
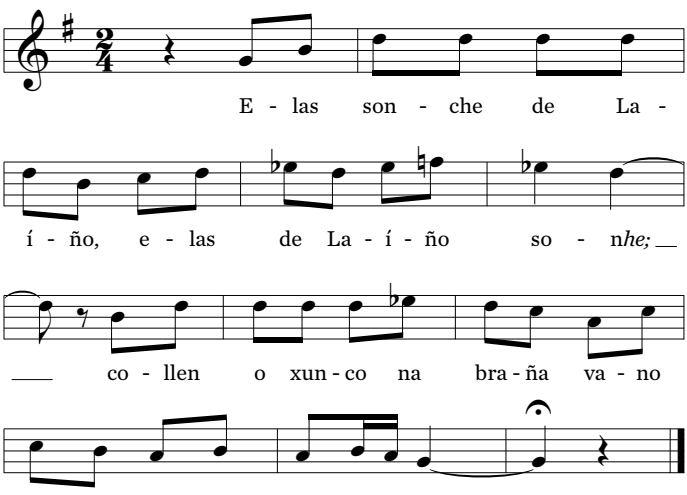
♩= 60 | ALALÁ DE LAÍÑO